

WYCENA POJAZDU SANITARNEGO

Dnia: 10.02.2025 r.

Autor: dr Dorota Sierzputowska

dr Dorota Sierzputowska
Rzecznawca ds. wyceny
maszyn i urządzeń

1. ZAMAWIAJĄCY.

Powiatowe Pogotowie Ratunkowe w Świdnicy, ul. Leśna 31, 58-100 Świdnica. NIP: 8842336012.

2. PRZEDMIOT OPINII.

Przedmiotem opinii, zgodnie ze zleceniem jest pojazd specjalny sanitarny.

3. CEL OPINII.

Celem opinii, jest wykonanie oszacowania wartości rynkowej jako podstawa negocjacji przy ewentualnej transakcji kupna/sprzedaży.

4. PODSTAWA METODOLOGICZNA WYCENY.

Aby spełnić cel i przeznaczenie wyceny określone potrzebą zleceniodawcy należy ustalić wartość rynkową.

Wartość rynkowa – to racjonalnie określona ilość pieniędzy, którą chętny kupujący będzie skłonny zaoferować chętnemu sprzedającemu w zamian za przedmiot transakcji, przy założeniu równości stron i ich niezależności, bez istnienia żadnego przymusu wpływającego na decyzję o zakupie i sprzedaży, przy pełnej znajomości przedmiotu i okoliczności transakcji, w określonym, danym czasie. Zakłada się odpowiednio długi czas wyekspozowania przedmiotu sprzedaży na nieograniczonym (wolnym dostępie) rynku. Powyższa wartość uwzględnia m.in. rodzaj i zastosowanie środka, jej wytwórcę, konstrukcję, wyposażenie, stan techniczny, stopień zużycia i wiek środka technicznego, okres i sposób eksploatacji, pozostały do dyspozycji przewidywany okres eksploatacji, a także warunki popytu i podaży określające wartość rynkową.

Wycena w podejściu porównawczym.

W podejściu tym zostaną wykorzystane ceny ofertowe środków tego typu. Wycena zostanie wykonana w podejściu porównawczym, za pomocą programu Info-Ekspert.

5. DATA I MIEJSCE OGŁĘDZIN.

- | | |
|--------------------|-----------------------|
| ◇ data oględzin | 23 stycznia 2025 r. |
| ◇ miejsce oględzin | Świdnica ul. Leśna 31 |

6. PRZEDMIOT OPINII

1. Samochód ciężarowy specjalny - sanitarny

Marka: FIAT
 Typ: 223
 Model: DOBLO
 Rok produkcji: 2007
 Nr rej.: DSW 71K2
 Nr VIN: ZFA22300005527646
 Pojemność/moc: 1910ccm/77kW/105KM
 Przebieg odczytany: 384991 km (przy ostatni badaniu technicznych – obecnie brak możliwości wskazania pojazd nie jest sprawny technicznie)

7. PROCEDURA OBLICZEŃ WARTOŚCI RYNKOWEJ

Wycenę sporządzono za pomocą programu Info-Ekspert. Wycena znajduje się w załącznikach na kartach wyceny programu Info-Ekspert.

8. OPINIA KOŃCOWA, PODSUMOWANIE WYCENY.

I. Indywidualną wartość rynkową netto przedmiotowych środków szacuję, jak następuje:

L.p.	Nazwa	Wartość rynkowa netto
1	FIAT DOBLO typ: 223 nr rej.: DSW 71K2	4 800 zł

dr Dorota Sierżputowska
 Rzecznik ds. wyceny
 maszyn i urządzeń

9. ZASTRZEŻENIA I KLAUZULE OGRANICZAJĄCE

- Powyższe opracowanie określa indywidualną wartość rynkową oszacowaną w podejściu porównawczym.
- Niniejsze opracowanie nie może być wykorzystane do żadnego innego celu niż określony w punkcie 3.
- Rzecznik nie bierze na siebie odpowiedzialności za wady ukryte (prawne i fizyczne) oraz ewentualne skutki wynikające z dalszego użytkowania przedmiotu wyceny, a także za skutki wykorzystania samej wyceny.
- Wykonawca nie ponosi także odpowiedzialności za ewentualne wady wyceny powstałe z oparcia się na stanie przedmiotu wyceny wynikającym z dostępnych informacji, jeśli brak było podstaw do kwestionowania ich zgodności z rzeczywistym stanem lub też ustalenie

rzeczywistego stanu przez wykonawcę było niemożliwe lub znacznie utrudnione.

- Niniejsze oszacowanie wartości nie jest ekspertyzą stanu technicznego przedmiotu wyceny i za taką nie może być uznawane.
- Powyższa wycena wartości w szczególności nie może być traktowana jako gwarancja sprzedaży przedmiotu wyceny za oszacowaną wartość.
- Nie badano tytułu użytkowania ani tytułu własności przedmiotu wyceny. Nie ujawniono ewentualnego istnienia ograniczonych praw rzeczowych.

Dokumentacja fotograficzna:

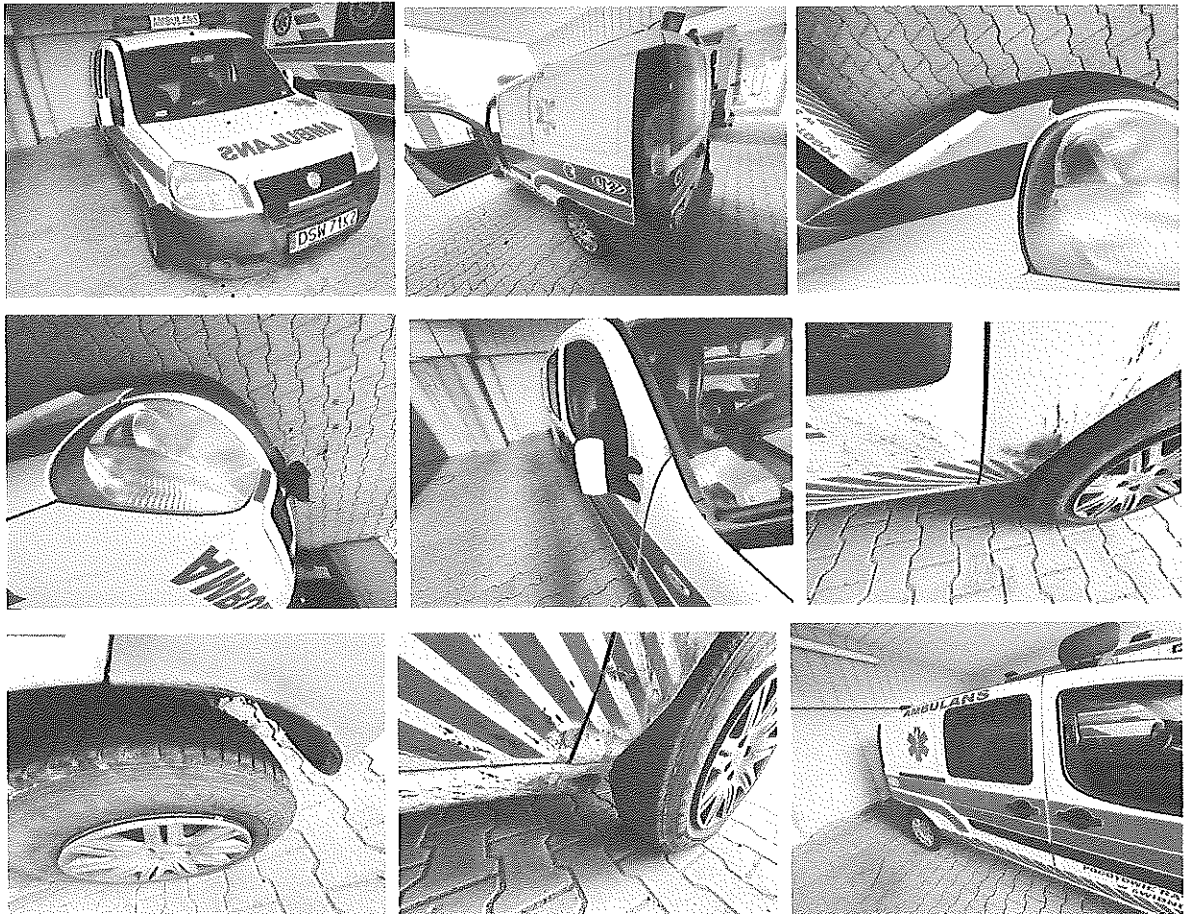

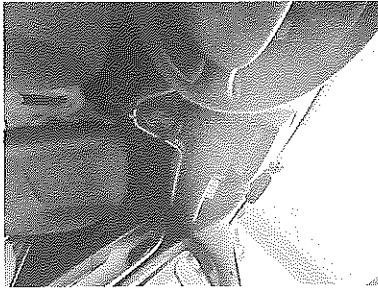
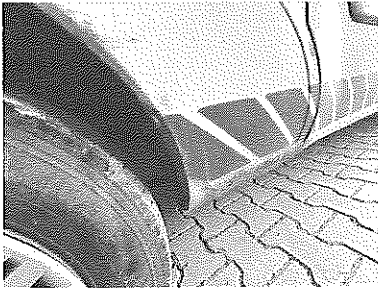

dr Dołota Siołczyński
Rzecznawca ds. sprawy
maszyn i urządzeń

Wykonawca wyceny: dr Doroty Sierzputowska

Właściciel: Samodzielny Publiczny Zakład Opieki Zdrowotnej owiatowe Pogotowie Ratunkowe w Świdnicy

Numer polisy: 1102353399

z dnia: 01.01.2025 r.

DANE IDENTYFIKACYJNE POJAZDU

Dane: [O] II-2025

Marka: FIAT

Rok produkcji: 2007

Model: Doblo 1.9 JTDM-jet MR`06 E4

Wersja: Active

Nr rejestracyjny: DSW 71K2

Rodzaj pojazdu: Samochód ciężarowy (na bazie osobowego)

VIN: ZFA22300005527646

Nr INFO-EKSPERT	045-01879
Data pierwszej rejestracji	04.04.2007 r.
Data ważności badania technicznego	27.06.2024 r.
Wskazanie drogomierza	384991 km
Kolor powłoki lak., (rodzaj lakieru)	biały 2-warstwowy typu uni
Oznaczenie typu	223
Rodzaj nadwozia	kombi (uniwersalne) 4 drzwiowe
Jednostka napędowa	z zapłonem samoczynnym
Pojemność / Moc silnika	1910 ccm / 77 kW (105 KM)

WYPOSAŻENIE STANDARDOWE

L.p.	Nazwa elementu wyposażenia	L.p.	Nazwa elementu wyposażenia
1	ABS - system zapobiegający blokowaniu kół	4	Poduszka powietrzna kierowcy
2	Immobilizer	5	Szyby przednie regulowane elektrycznie
3	Kolumna kierownicy regulowana	6	Wspomaganie układu kierowniczego

BRAKI W WYPOSAŻENIU STANDARDOWYM POJAZDU

L.p.	Nazwa elementu wyposażenia	Wartość [zł]
1	Siedzenia tylne dzielone	- 31

KOREKTY

WARTOŚĆ BAZOWA NETTO (213 mies.)	8 780 zł
KOREKTA ZA BRAKI W WYPOSAŻENIU STANDARDOWYM	- 31 zł
KOREKTA ZA PIERWSZĄ REJESTRACJĘ	- 38 zł
KOREKTA ZA PRZEBIEG	- 1 270 zł
KOREKTY RÓŻNE	- 2 604 zł

W tym:	[%]	Wartość [zł]
Aktualność badań technicznych	-5.0	- 372
pojazd niesprawny, korozja do okola pojazdu na większości elementów	-30.0	- 2 232

Wartość rynkowa netto wyżej zidentyfikowanego pojazdu, określona na dzień wykonania opinii, wynosi:

4 800 zł

(słownie: cztery tysiące osiemset złotych)

Wartość określono na podstawie:

- notowań wartości rynkowych z 'Komputerowego Systemu INFO-EKSPERT' na II-2025 zaakceptowanych przez wykonawcę opinii,
- korekt mających wpływ na wartość pojazdu.

Wycenę sporządził:

..... pieczęć  dr Dorota Sierżputowska
Rzecznawca ds. wyceny
maszyn i urządzeń

Dnia 10.02.2025 r.